

> Technické údaje

Najeto:	124 600 km	Rok:	01 / 2013
Kategorie:	osobní a terénní	Typ:	kombi
Objem:	1598 cm³	Palivo:	benzin
Výkon:	88 kW	Barva:	černá
Počet dveří:	5	Počet míst k sezení:	5
Převodovka:	manuální převodovka		



> Výbava

AUX, CD přehrávač, USB, palubní počítač, 6x airbag, ABS, centrální dálkový, deaktivace airbagu spolujezdce, denní svícení, isofix, parkovací senzory zadní, protiprokluzový systém kol (ASR), senzor opotřebení brzdových destiček, senzor světel, stabilizace podvozku (ESP), el. okna, senzor stěračů, tónovaná skla, el. startér, plní 'EURO IV', tempomat, dělená zadní sedadla, polohovací sedadla, vyhřívaná sedadla, výsuvné opěrky hlav, aut. klimatizace, klimatizovaná příhrádka, multifunkční volant, nastavitelný volant, posilovač řízení, vnitřní teploměr, čtyřzónová klimatizace, el. sklopná zrcátka, el. zrcátka, mlhovky, přídatné světlomety, venkovní teploměr, vyhřívaná zrcátka, alarm, imobilizér, elektronická ruční brzda, roletky na zadních oknech, vyjímatelná zadní sedadla

> Historie a poznámky

Koupeno v D

Druhý majitel

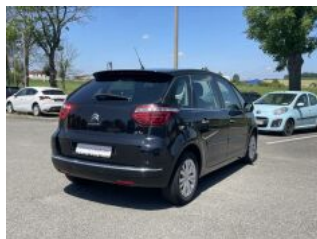

> Prodejce:

COLOR CARS, SPOL. S R.O.

Adresa: DRÁSOV 95, DRÁSOV, 26101

Web: <http://www.dealer.citroen.cz/colorcars>

Cena: 164 000 Kč s DPH



> FOTOGALERIE MODELU





GARANTIEZERTIFIKAT

Neuwagengarantie

Zur Wahrung der Garantieansprüche muss das Garantiezertifikat von dem ausliefernden CITROËN-Vertragspartner ausgefüllt und abgestempelt sein. Die Garantie ist von der Durchführung der regelmäßigen Wartungen gemäß dem Serviceheft mit den entsprechend ausgefüllten und abgestempelten Belegabschnitten abhängig. Die Garantie gilt vom Tag der Lieferung in den Fahrzeughalter (Datum des Garantiebeginns auf dieser Seite). Die Einzelheiten der CITROËN-Neuwagengarantie, die für das Fahrzeug des Kunden gilt, sowie deren Anwendungsbedingungen sind im vorliegenden Serviceheft aufgeführt.

FISCHER AUTOMATEN
Werkstraße 8 • 93326 Abensberg
www.fischer-abensberg.de
info@fischer-abensberg.de

Land: _____ Händler-Nr.: _____
Stempel und Unterschrift CITROËN Vertragspartner/Agentur

FAHRZEUGDATEN

Fahrgestellnummer (VIN-Code)
VF2WUDSF5OCJ778PS24

Datum des Garantiebeginns 24.01.23
 Datum des Garantieendes 23.01.25
 Modell: C4 Picasso
 Kraftstoff: Benzin
 Motor: V6 160
 Leistung: 88 kW
 amtll. Kennzeichen: KEH-MM 16A

Wir empfehlen Ihnen, alle Rechnungen und Unterlagen in Zusammenhang mit den Wartungsarbeiten an Ihrem Fahrzeug aufzubewahren. Bei einem Wiederverkauf des Fahrzeugs müssen alle Borddokumente an den neuen Besitzer weitergegeben werden.

WARTUNGSNACHWEIS

Die folgenden Seiten werden mit dem Firmenstempel einer Kfz-Fachwerkstatt versehen, die die Wartung Ihres CITROËN durchführt.

Lassen Sie die folgenden Felder (Datum, Kilometerstand, nächste Wartung, usw.) entsprechend den Betriebsbedingungen Ihres Fahrzeugs von der Kfz-Fachwerkstatt Ihrer Wahl ausfüllen.

Wir empfehlen Ihnen, alle Rechnungen, Checklisten der durchgeführten Arbeiten und Unterlagen in Zusammenhang mit den Wartungsarbeiten an Ihrem Fahrzeug aufzubewahren.

Beim Weiterverkauf des Fahrzeugs müssen alle Borddokumente für das Fahrzeug an den neuen Besitzer übergeben werden.

Die Durchführung der regelmäßigen Wartungen ist für die Einhaltung der Garantiebedingungen des Herstellers unbedingt erforderlich.

Datum: 25.11.24 km: 10282 | Datum: 01.06.16 km: 21907

Normale Betriebsbedingungen | Erschwerte Betriebsbedingungen | Normale Betriebsbedingungen | Erschwerte Betriebsbedingungen

CITROËN
Regelmäßige Wartung
Stempel der überprüfenden Werkstatt
Werkstraße 8 • 93326 Abensberg
Tel. 09443 91 35-0

Nächste Wartung* bei 40282 km bzw. am 25.11.24 | Nächste Wartung* 1 Jahr / 30.000 km bei 51907 km bzw. am 01.06.16

* regelmäßiges Wartungsintervall beachten.

WARTUNGSNACHWEIS	
Datum: 01.10.2018 km: 53326 Normale Betriebsbedingungen <input type="checkbox"/> Erschwerte Betriebsbedingungen <input checked="" type="checkbox"/> Regelmäßige Wartung Stempel der überprüfenden Werkstatt Nächste Wartung* bei 1 Jahr / 30000 km bei 82326 km bzw. am 01.10.2019	Datum: 07.04.2020 km: 82948 Normale Betriebsbedingungen <input checked="" type="checkbox"/> Erschwerte Betriebsbedingungen <input type="checkbox"/> Autotechnik Autowerkstatt ZK KD Kfz-Servicecenter Landsfelder Str. 62, 83864 Regenburg Tel.: 0844/987809 Fax: 981616 Nächste Wartung* bei 1 Jahr / 10000 km bei 11000 km bzw. am 07.04.2021
Datum: / / km: Normale Betriebsbedingungen <input type="checkbox"/> Erschwerte Betriebsbedingungen <input type="checkbox"/> Regelmäßige Wartung Stempel der überprüfenden Werkstatt Nächste Wartung* bei / km bzw. am / /	Datum: / / km: Normale Betriebsbedingungen <input type="checkbox"/> Erschwerte Betriebsbedingungen <input type="checkbox"/> Regelmäßige Wartung Stempel der überprüfenden Werkstatt Nächste Wartung* bei / km bzw. am / /

WARTUNGSNACHWEIS	
Datum: 23.10.22 km: 96549 Normale Betriebsbedingungen <input type="checkbox"/> Erschwerte Betriebsbedingungen <input checked="" type="checkbox"/> Regelmäßige Wartung Stempel der überprüfenden Werkstatt Nächste Wartung* bei 1 Jahr / 26.549 km bei 96549 km bzw. am 23.10.22.	Datum: 20.06.2024 km: 124520 km Normale Betriebsbedingungen <input checked="" type="checkbox"/> Erschwerte Betriebsbedingungen <input type="checkbox"/> Regelmäßige Wartung Stempel der überprüfenden Werkstatt Nächste Wartung* bei DLE UKARATELE bei 134520 km bzw. am 20.06.2025
Datum: / / km: Normale Betriebsbedingungen <input type="checkbox"/> Erschwerte Betriebsbedingungen <input type="checkbox"/> Regelmäßige Wartung Stempel der überprüfenden Werkstatt Nächste Wartung* bei / km bzw. am / /	Datum: / / km: Normale Betriebsbedingungen <input type="checkbox"/> Erschwerte Betriebsbedingungen <input type="checkbox"/> Regelmäßige Wartung Stempel der überprüfenden Werkstatt Nächste Wartung* bei / km bzw. am / /



COLOR CARS

S FINANCOVÁNÍM VÁM POMŮŽEME U NAŠICH PARTNERŮ:

 AUTOLEASING
České spořitelny

 ESSOX

 MONETA | AUTO

S POJIŠTĚNÍM VOZŮ VÁM POMŮŽEME U NAŠICH PARTNERSKÝCH POJIŠTŮVEN:

 GENERALI
 ČESKÁ POJIŠTŮVNA

 CSOB Pojišťovna

 Kooperativa
VIENNA INSURANCE GROUP

Tato část internetových stránek Citroën slouží zejména autorizovaným prodejcům Citroën v České republice k prezentaci vozů značky Citroën určených k prodeji. Zřizovatel těchto internetových stránek nenese odpovědnost za správnost, úplnost a aktuálnost údajů uvedených v této části internetových stránek. Odpovědnost za správnost, úplnost a aktuálnost údajů týkajících se daného vozidla uvedeného v této části internetových stránek nese výhradně prodejce, jež je uveden v detailní specifikaci vozu zvoleného uživatelem k prohlédnutí.